

**Ambiti di Trasformazione**

AMBITO	INFORMAZIONI	SUP. TERRI	SUP. STRADE	SUP. PUBBLI	SUP. FOND.	SUP. MAX.
2a Via Manzoni - Via 25 Aprile	residenziale e piazza parcheggio	6786	7	700	6686	7036,7
1-Porta Nord - S.S.341	terziario e commerciale	58700	2740	5000	51020	17628
2b Via Manzoni - Via 25 Aprile	sistemazione via 25 aprile e parcheggio	20563	3620	3000	14053	6204,9
3a-Porta Est - Via Don Pietro Nord	settore secondario	93750	7	9540	84210	42187
3b-Porta Est - Via Don Pietro Nord	settore secondario	40168	7	4750	35418	18075

- Legenda**
- Viabilità**
- Ipotesi di integrazione della viabilità
  - Strade nuove sovracomunali (Castano)
  - Viabilità in progetto in corso di realizzazione
  - Prospettive di sviluppo della viabilità
  - Strade nuove sovracomunali (Ferrovie Nord)
- Indicazioni derivanti dal Documento di Piano - PGT**
- Ambiti di trasformazione
  - Confine comunale
  - Fiumi, canali
- Piani Attuativi - PGT**
- PA, completato, non residenziale
  - PA, completato, residenziale
  - PA, in attuazione, non residenziale
  - PA, ipotesi, residenziale
  - PA, non attuato, residenziale
  - PEEP, completato, residenziale
  - PL, completato, residenziale
  - PL, in attuazione, residenziale
  - PR
  - PR, completato, residenziale
  - PR, in attuazione, residenziale
- 1, 2, 3 - Ambiti oggetto di studio particolareggiato del traffico

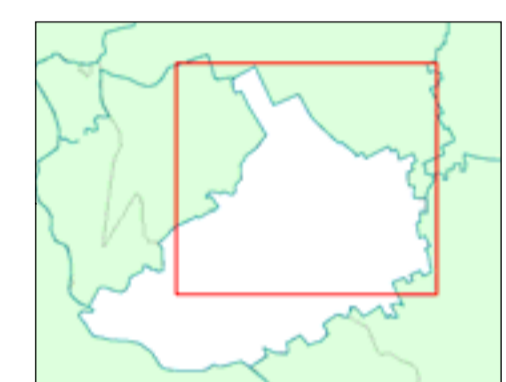

Regione Lombardia  Provincia di Milano

**COMUNE DI ROBECCHETTO CON INDUNO**

---

**PIANO URBANO GENERALE DEI SERVIZI DEL SOTTOSUOLO**

---

scala 1:10000

**PUGSS - 6**      RAPPORTO PGT - PUGGS      09 - 062-Robecchetto con Induno

Settembre 2010

PUGSS\_PGT

COORDINATORE DI PROGETTO: ARCH. GIOVANNI IACOMETTI  
 URBANISTICA: ARCH. GIULIA MORASCHI



Adozione con delibera C.C. n. \_\_\_\_\_ Data: \_\_\_\_\_      Approvazione con delibera C.C. n. \_\_\_\_\_ Data: \_\_\_\_\_  
 Pubblicazione: \_\_\_\_\_      Pubblicazione B.U.R.L.: \_\_\_\_\_ n. \_\_\_\_\_ Data: \_\_\_\_\_

IL PROGETTISTA:      IL RESPONSABILE DEL PROCEDIMENTO:      IL SINDACO: