

**LEGENDA QUADRO RIEPILOGATIVO UBICAZIONE IDRANTI**

1 Via Anese angolo Via Villorresi	20 Strada Prov.le C.na Induno
2 Via Villorresi ang. Via Einaudi	21 C.na Induno
3 Via Cavour angolo Via Europa	22 Via Ronzoni, 19
4 V. G. Rossa ang. V. Sachellet	23 Via Manzoni, 41
5 Via Einaudi cabina metano	24 Via Matteotti, 38
6 V. U. Foscolo ang. p. mercato	25 V. S. Pellico ang. V. Kennedy
7 Via Marconi verde pubblico	26 C.na del Pomi
8 Via Umberto I°, 33	27 C.na Padregnana
9 V. 3 Giugno ang. V. XXV Aprile	28 Via Umberto I° il Vigneto
10 Via Brescia, 6	29 Via Anese, 37
11 Via Umberto I°, 128	30 Via Montale angolo Via Monti
12 V. D. L. Pozzi ang. V. D. Sormani	31 P.za del Popolo, 5
13 V. De' Gasperi ang. V. Allende	32 Via Garibaldi, 29
14 V. Novara ang. V. Chiesa	33 P.za Libertá
15 V. Novara ang. V. Magenta	34 Via dei Gelsi
16 Via Leopardi, 3	35 Via Umberto I° ang. V. Sollerino
17 Via Magenta ang. Via Roma	
18 V. Cimiero ang. V. De' Gasperi	
19 V. Mille Ignoto Scatolini	

- Legenda**
- Confine comunale
  - Fiumi, canali
  - Rete di Acquedotto**
  - 1,2 Pozzo
  - Idranti
  - ▲ Valvola di intercettazione
  - Rete idrica - STATO DI FATTO
  - ▨ Riduttore

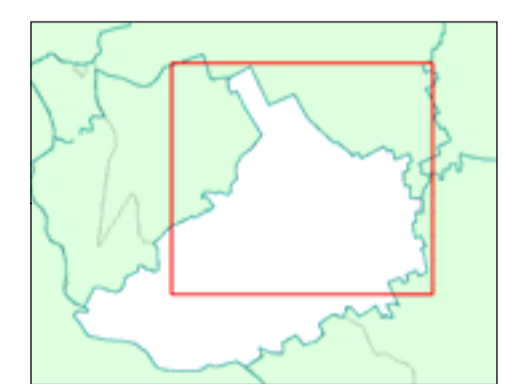

Regione Lombardia Provincia di Milano

**COMUNE DI ROBECCHETTO CON INDUNO**

**PIANO URBANO GENERALE DEI SERVIZI DEL SOTTOSUOLO**

**PUGSS - 1** IMPIANTO DI DISTRIBUZIONE scala 1:5000  
 09 - 062 - Robecchetto con Induno  
**RETE IDRICA** Settembre 2010  
PUGSS\_Rete\_acquedotto

COORDINATORE DI PROGETTO: ARCH. GIOVANNI IACOMETTI  
 URBANISTICA: ARCH. GIULIA MORASCHI



Adozione con delibera C.C. n.: ..... Data: ..... Approvazione con delibera C.C. n.: ..... Data: .....  
 Pubblicazione: ..... n.: ..... Pubblicazione B.U.R.L.: ..... n.: .....  
**IL PROGETTISTA:** **IL RESPONSABILE DEL PROCEDIMENTO:** **IL SINDACO:**