

# RAPPORTO DI COPERTURA

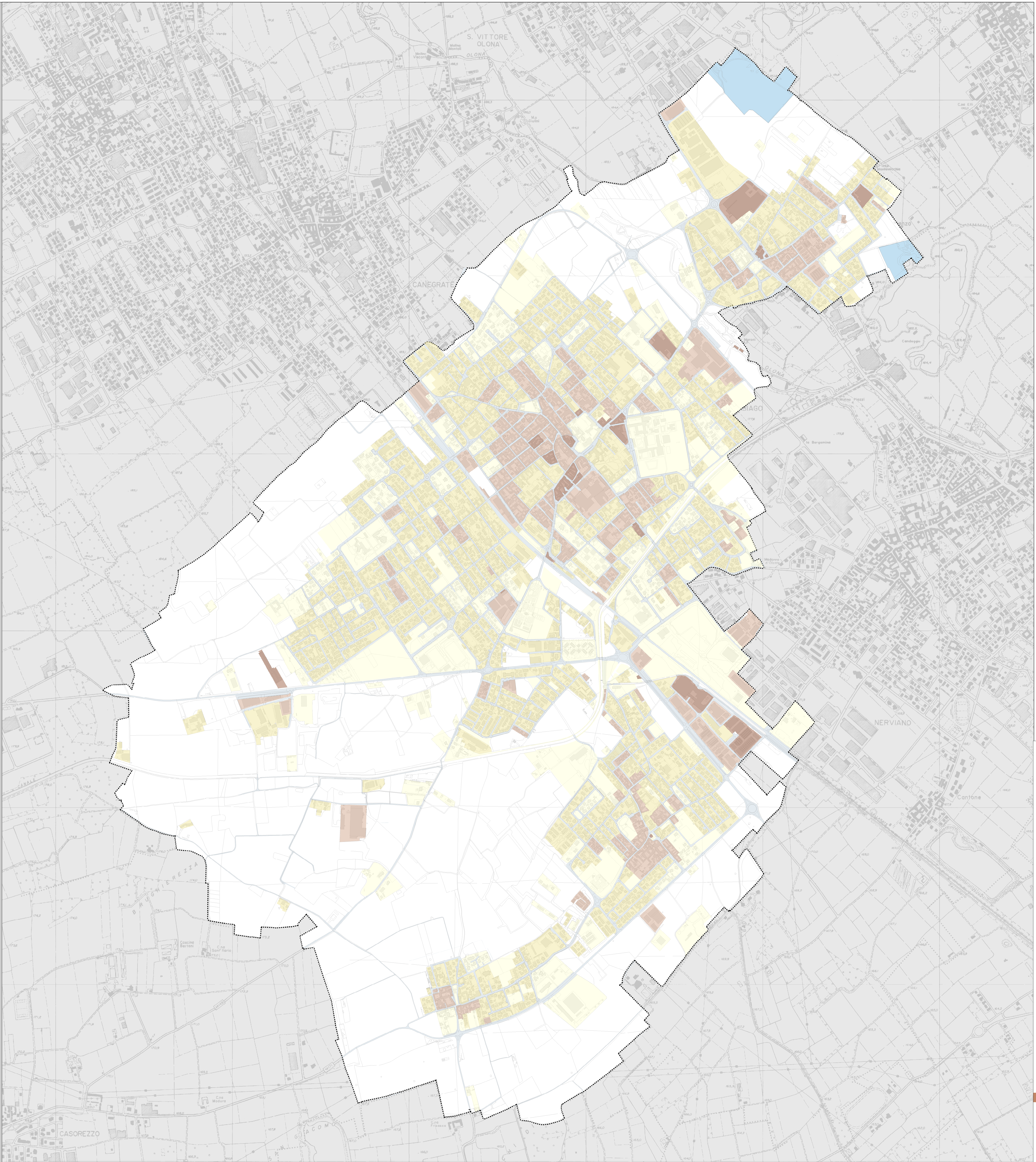

## RAPPORTO DI COPERTURA

- Rapporto di copertura minore del 25%
- Rapporto di copertura compreso tra il 25% e il 45%
- Rapporto di copertura compreso tra il 45% e il 65%
- Rapporto di copertura maggiore del 65%

## SISTEMA URBANO

- Edificato
- Aree per infrastrutture
- EX area di cava

## RIFERIMENTI TERRITORIALI

- Confine comunale

Delibera di adozione del Consiglio Comunale  
n° ..... del .....

Delibera di approvazione del Consiglio Comunale  
n° ..... del .....

Publicazione BURL  
n° ..... del .....

Il Sindaco:  
Dot. Franco Barghi  
L'Assessore all'Urbanistica:  
Arch. Raffaele Cucchi  
Il dirigente dell'ufficio tecnico:  
Arch. Lanfranco Mina

Unità Operativa di Piano:  
Arch. Giuliano Pedrani (Settore Urbanistico - Edilizia privata)  
Arch. Vito Marchetti (Settore Lavori Pubblici)  
Geom. Adriano Loda (S.U.A.P.)

I progettisti:  
Arch. Massimo Giuliani  
Arch. Luigi Moriggi  
Ing. Emilio Cremona  
Planning 2000. srl  
Montana Ambiente

Consulente legale:  
Avv. Pietro Ferraris

Collaboratori:  
Dot. Urb. Stefano Barengli  
Arch. Marco Maffezzoli  
Urb. Giulia Musso

**PGT** Città di **PARABIAGO**  
provincia di Milano  
art. 7 L.R. 12/2005  
piano di governo del territorio

**Piano delle Regole**

Rapporto di copertura **PR3.2**