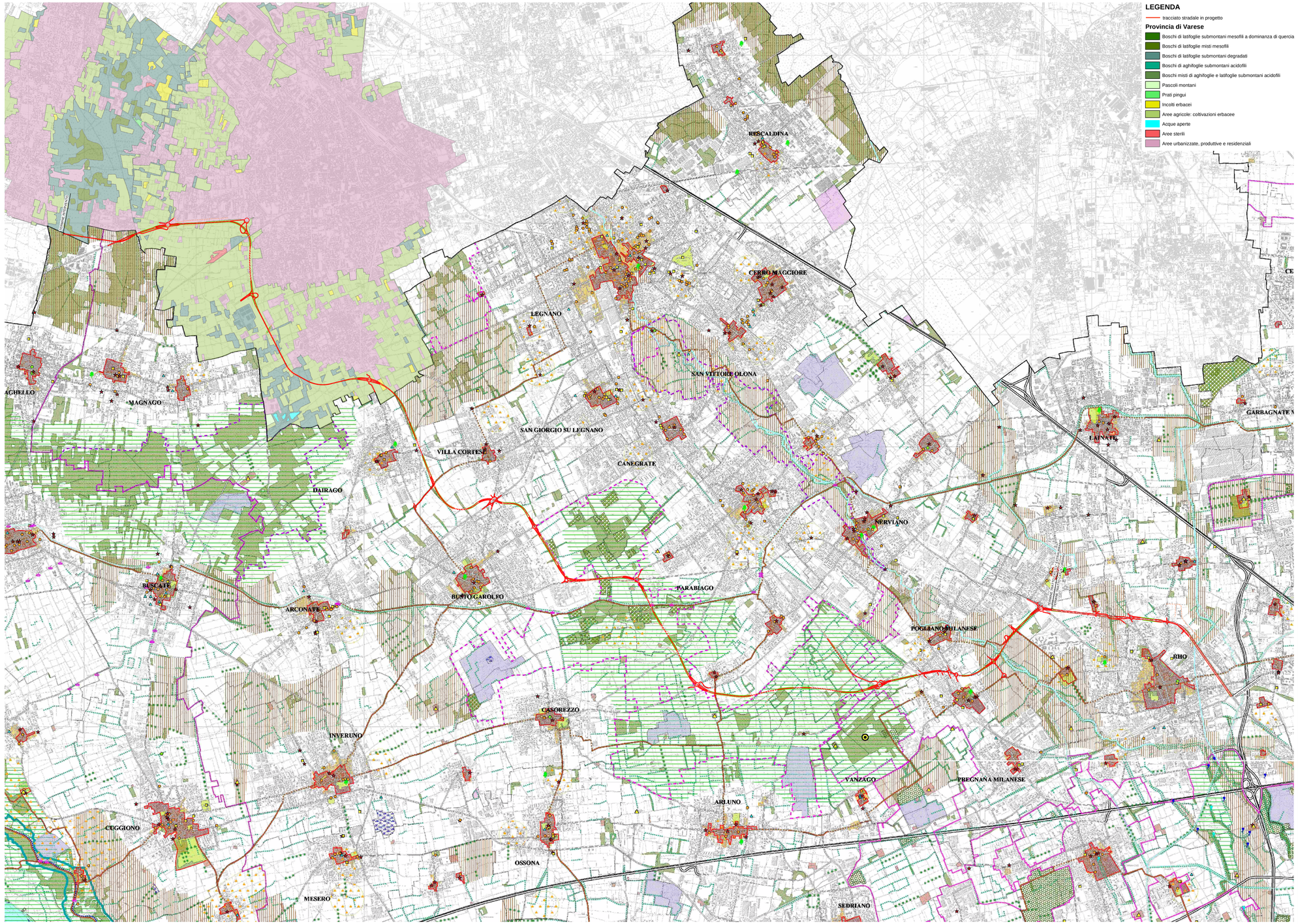

LEGENDA

tracciato stradale in progetto

Provincia di Varese

- Boschi di latifoglie submontani mesofili a dominanza di quercia
- Boschi di latifoglie misti mesofili
- Boschi di latifoglie submontani degradati
- Boschi di aghifoglie submontani acidofili
- Boschi misti di aghifoglie e latifoglie submontani acidofili
- Pascoli montani
- Prati pingui
- Incolti erbacei
- Aree agricole: coltivazioni erbacee
- Acque aperte
- Aree sterili
- Aree urbanizzate, produttive e residenziali

PTCP Milano tav. 3

Ambiti ed elementi di interesse storico - paesaggistico

- Ambiti di rilevanza paesistica (art. 31)
- Parchi urbani ed aree per la fruizione (art. 35)
- Parchi culturali (art. 70)
- Centri storici e nuclei di antica formazione (art. 36)
- Comparti storici al 1930 (art. 37)
- Giardini e parchi storici (art. 39)
- Insediamenti rurali di interesse storico (art. 38)
- Aree a vincolo archeologico (art. 41)
- Aree a rischio archeologico (art. 41)
- Proposta di tutela paesistica (art. 68)
- Insediamenti rurali di rilevanza paesistica (art. 39)
- Architettura militare (art. 39)
- Architettura religiosa (art. 39)
- Architettura civile non residenziale (art. 39)
- Architettura civile residenziale (art. 39)
- Manufatti idraulici (art. 34)
- Archeologia industriale (art. 39)
- Navigli storici (art. 31)
- Percorsi di interesse paesistico (art. 40)

Ambiti ed elementi di interesse naturalistico - ambientale

- Ambiti di rilevanza naturalistica (art. 32)
- Aree boscate (art. 63)
- "Dieci grandi foreste di pianura" (art. 63)
- Filari (art. 64)
- Arbusteti - siepi (art. 64)
- Alberi di interesse monumentale (art. 65)
- Corsi d'acqua (art. 46)
- Canali (art. 34)
- Stagni - lanche - zone umide estese (art. 66)
- Proposta di tutela di geositi (art. 52 - 68)
- Fontanili attivi (art. 34)
- Fontanili non attivi (art. 34)
- Siti di importanza Comunitaria (art. 62)
- Monumenti naturali
- Riserve naturali
- Parchi regionali
- Parchi locali di interesse sovracomunale riconosciuti
- Parchi locali di interesse sovracomunale in fase di riconoscimento o proposti
- Ambiti di cava attiva o attivabile (Piano Cave vigente) (art. 50)
- Ambiti di cava attiva o attivabile in parte recuperata (Piano Cave vigente) (art. 50)
- Ambiti di cava cessata (art. 50)

N

ANAS S.p.A.
Compartimento della Viabilità per la Lombardia

Legge n.345/97
Accordo di programma quadro in materia di trasporti
"Realizzazione di un sistema integrato di accessibilità ferroviaria e stradale all' aeroporto di Malpensa 2000"

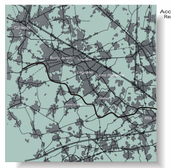

S.S. n°33
"del Sempione"

Variante tra gli abitati
di Rho e Gallarate

Progetto n°. 13380 del 8 Aprile 2003

PROGETTO PRELIMINARE
STUDIO DI IMPATTO AMBIENTALE

Redatto con il coordinamento di: RegioneLombardia

Il progettista: bonifica

	NOME	FIRMA	DATA
REDAZIONE	Ing. M. SECHI		Aprile 2003
VERIFICA	Ing. E. MORETTI		Aprile 2003
APPROVAZIONE	Ing. F. BOCCHIOTTO		Aprile 2003

Titolo elaborato: SISTEMA PAESISTICO AMBIENTALE

Allegato n.: 4.4.1

Elaborato:

Data: Aprile 2003

REV.:

FOGLIO: 1 DI 1

SCALA: 1:20.000

REV.	DESCRIZIONE	NOME	FIRMA	DATA	NOME	FIRMA	DATA	NOME	FIRMA	DATA
		REDAZIONE			VERIFICA			APPROVAZIONE		

Visto:
Il Responsabile Del Procedimento
Dott. Ing. Carmine MUCELLI

Visto:
Il Responsabile Del Progetto
Dott. Ing. Giuseppe BELMONTE